Les missions de l'infirmier(ère) de l'Education Nationale

Organiser les urgences et les soins

Accueillir
Ecouter
Accompagner les élèves

Organiser les dépistages obligatoires de 6è, le suivi de l'état de santé des élèves

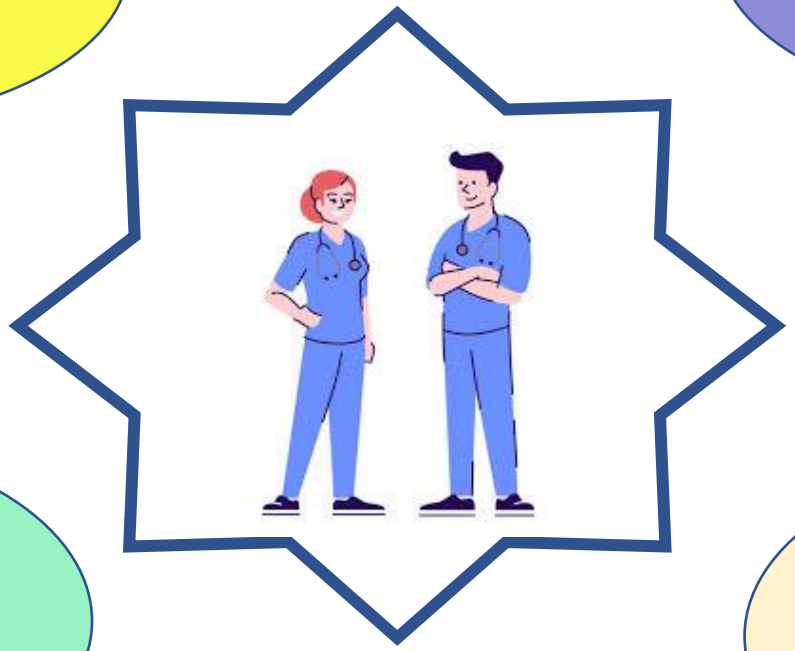

Agir en cas de maladie transmissible

Travailler sur la qualité de vie des élèves

(Hygiène, sécurité, ergonomie)

Intervenir sur l'enfance en danger

(Informations préoccupantes, signalements)

Travailler en équipe et en relais

(Parents, équipe éducative, médecin scolaire, professionnels du réseau santé)

Former pour développer l'école promotrice de santé

(Formation des élèves, du personnel et des étudiants en santé)